



T.C. SANAYİ VE
TEKNOLOJİ BAKANLIĞI

#MİLLİ
TEKNOLOJİ
HAMLESİ



KOSGEB

DESTEK PROGRAMLARI SUNUMU

ANKARA



T.C. SANAYİ VE
TEKNOLOJİ BAKANLIĞI

#MİLLİ
TEKNOLOJİ
HAMLESİ



KOSGEB KAPASİTE GELİŞTİRME DESTEK PROGRAMI

2025



T.C. SANAYİ VE
TEKNOLOJİ BAKANLIĞI

#MİLLİ
TEKNOLOJİ
HAMLESİ

KAPASİTE GELİŞTİRME DESTEK PROGRAMI

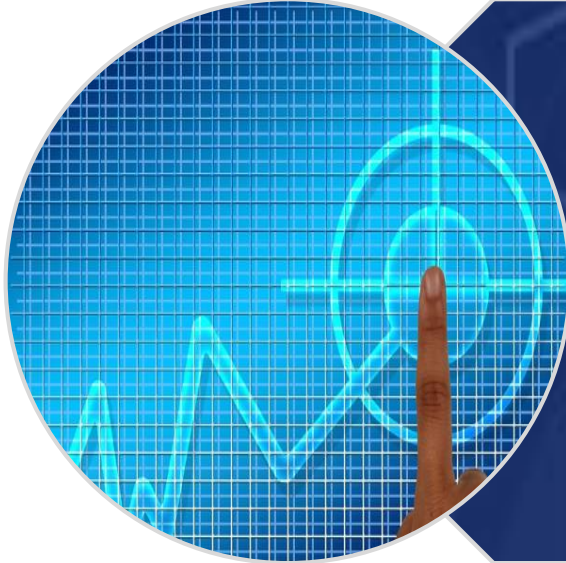

**2025-1 Başvuru Dönemi 6
Ocak – 28 Şubat 2025**



Programın Amacı

KOBİ'lerin verimliliğini, dayanıklılığını, üretimini, pazar büyüklüğünü ve kurumsal kapasitesini artırmaya yönelik ölçek büyütme yatırımlarına ve büyük işletmelerin tedarikçilerinin geliştirilmesine katkı sağlamak



Hedef Kitle

KOSGEB tarafından desteklenen sektörlerde faaliyet gösteren NACE Rev. 2'ye göre;

- Kısım C – İmalat,
 - Bölüm 61 – Telekomünikasyon,
 - Bölüm 62 – Bilgisayar programlama, danışmanlık ve ilgili faaliyetler,
 - Bölüm 63 – Bilgi hizmet faaliyetleri,
 - Bölüm 72 – Bilimsel araştırma ve geliştirme faaliyetleri
- sektörlerinde faaliyet gösteren KOBİ'ler,



Programdan Yararlanma Koşulları

- Küçük veya orta ölçekli olması,
- Limited veya anonim şirket statüsünde olması,
- Sanayi Sicil Belgesine sahip olması, (C-İmalat)
- Başvuru öncesi YODA yaptırmış olması, (C-İmalat)
- Hızlı büyüyen olması,

- KOSGEB veya TÜBİTAK'tan Ar-Ge/Ür-Ge/yenilik projeleri başarılı olarak tamamlamış,
 - Ar-Ge Merkezi olan,
 - Teknolojik Ürün Deneyim (TÜR) belgesine sahip olan,
 - Teknoloji Geliştirme Bölgesinde faaliyet gösteren,
 - Tedarikçi geliştirmeye yönelik projelerde sipariş sözleşmesi sunan,
- işletmelerde Hızlı Büyüyen olma şartı aranmaz.



HIZLI BÜYÜYEN İŞLETME NEDİR?

Hesaplamaya esas başlangıç yılında çalışan sayısı en az 10 olan (3600 prim-gün) ve üç yıllık periyotta istihdam veya net satışlar için yıllık ortalama %10 ve üzerinde büyüyen işletmeler,

Ortalama büyüme, başlangıç ve bitiş yılları esas alınarak aşağıdaki formülle hesaplanır:

$$\text{OrtalamaBüyüme} = \sqrt[3]{\frac{\text{ToplamPrimGunSayisi}_t}{\text{ToplamPrimGunSayisi}_{t-3}}} - 1 \quad \text{OrtalamaBüyüme} = \sqrt[3]{\frac{\text{NetSatışlar}_t}{\text{NetSatışlar}_{t-3}}} - 1$$



HIZLI BÜYÜME NASIL HESAPLANIR?

İşletmenizin, sağladığı durumları işaretleyerek ilgili belgeyi yükleyiniz. Başvurunuzla devam edebilmemiz için en az bir durumu işaretlemeniz gerekmektedir.

İşletmenizin sağladığı durumlar

- KOSGEB veya TÜBİTAK'tan Ar-Ge/Ür-Ge/yenilik projeleri başarılı olarak tamamlanmış olması
- Ar-Ge Merkezi olması
- Teknolojik Ürün Deneyim (TÜR) belgesine sahip olması
- Teknoloji Geliştirme Bölgesinde faaliyet gösteriyor olması
- Büyük işletme ile yapılan Sipariş Sözleşmesi sunması (Tedarikçi Geliştirmeye Yönelik Projelerde)
- Hızlı Büyüme Koşulu sahip olması

← Geri

İleri →

Hızlı Büyüme Koşulu Veri Tablosu

Mali Yıl	Çalışan Sayısı (Prim Gün Sayısı/360)	Ortalama Büyüme (Çalışan Sayısına Göre)	Net Satış Hasılatı (TL)	Deflatör Sabiti	Deflatör Uygulanmış Net Satış Hasılatı	Ortalama Büyüme	Veri Kaynağı	Yüklenen Belgeler
2020	37,0	%5,757	13759435,63	0,24324	56567322,93	%14,481	<input checked="" type="radio"/> İdari Kayıtlar <input type="radio"/> Elle Giriş	
2021	41,0		18017079,28	0,31378	57419463,57		<input checked="" type="radio"/> İdari Kayıtlar <input type="radio"/> Elle Giriş	
2022	42,0		45418745,06	0,61501	73850417,16		<input checked="" type="radio"/> İdari Kayıtlar <input type="radio"/> Elle Giriş	
2023	44,0		84872580,99	1,00000	84872580,99		<input checked="" type="radio"/> İdari Kayıtlar <input type="radio"/> Elle Giriş	

Hızlı büyüyen olması koşulu sağlanıyor mu? : Evet

DESTEĞE İLİŞKİN BİLGİLER

DESTEK UNSURLARI	KREDİ LİMİTLERİ	DESTEK PUANI	SÜRELER
Makine, teçhizat ve kalıp giderleri	Kredi Üst Limiti: 20.000.000TL Kredi Alt Limiti: 1.000.000 TL	20 Puan Geri Ödemesiz Faiz/Kar Payı Desteği	Proje Süresi: 24 Ay Kredi Vadesi: Azami 36 Ay
Yazılım giderleri			
Personel giderleri			
Hizmet alımı giderleri (<i>eğitim, danışmanlık ve yönderlik, belgelendirme, test ve analiz, pazarlama, tasarım, sınai mülkiyet hakları</i>)			
İşletme Sermayesi			

Destek süresi, en fazla proje süresi ile desteklenecek kredi vadesi süresinin toplamı kadardır.

Protokol Yapılan Finansal Kuruluşlar

T.C.
Ziraat
Bankası
A.Ş.



Ziraat
Katılım
Bankası
A.Ş.



Türkiye
Halk
Bankası
A.Ş.



Türkiye
Vakıflar
Bankası
T.A.O.



Protokol Yapılan Kefalet Kuruluşu

Kredi
Garanti
Fonu
(KGF)



SÜREÇ

Başvuru

54
gün

Başvuru
Kontrolü

5
gün

Mali Analiz
(BANKA)

7
gün

Teknik
İnceleme

10
gün

Kurul
Değerlendirmesi

1
ay

Kurul
Değerlendirme
Sonucu

50 puan altı

Başvuru Ret

Kredibilite olumsuz

İptal

Kredibilite olumsuz

Banka Süreci

90+90
gün

Projenin başlaması

Kabul edilen projelerin
ilanı

Evet

İşletme
Türkiye'de
ilk 500 /
il'de ilk 3
içinde mi?

50 puan
ve üzeri

Kredibilite olumlu

Kredi
Kullanımı

Dönemsel
İzleme

Destek
Ödemesi

Projenin
Tamamlanması

Hayır

Sıralamaya Giremedi



T.C. SANAYİ VE
TEKNOLOJİ BAKANLIĞI

#MİLLİ
TEKNOLOJİ
HAMLESİ



KOSGEB KÜRESEL REKABETÇİLİK DESTEK PROGRAMI

2025



T.C. SANAYİ VE
TEKNOLOJİ BAKANLIĞI

#MİLLİ
TEKNOLOJİ
HAMLESİ

KÜRESEL REKABETÇİLİK DESTEK PROGRAMI



Küresel Rekabetçilik Destek Programı



Programın Amacı



KOBİ'lerin küresel rekabet ortamında daha dayanıklı olmalarını ve rekabet avantajı elde etmelerini sağlamak



Proje esaslı başvuru

**Projelerin
Hedefi**

- Yenilikçi ürünlerin geliştirilmesi,
- İnovasyon faaliyetleri ile geliştirilmiş ürünlerin üretimi ve ticarileştirilmesi,
- Üretim süreçlerinin optimize edilmesi ve verimliliğin artırılması,
- Tedarik zinciri yönetiminin güçlendirilmesi,
- Yeni teknolojilerin etkin kullanımının sağlanması,
- Küresel iş birlikleri ile küresel pazarlar içerisinde yer alınması

gibi stratejileri içeren projeler



Başvuru Şartları

- İşletmenin Türk Ticaret Kanunu'nda tanımlı **anonim veya limited şirket statüsünde** olması,
- KBS'de kayıtlı, işletme beyanının güncel ve aktif durumda olması,
- KOSGEB tarafından desteklenen sektörlerde faaliyet gösteriyor olması.



Kimler Başvuru Yapabilir?

Başvuru Koşulu	Kriterler
Hızlı büyüyen işletmelerde, orta yüksek veya yüksek teknoloji düzeyinde faaliyet gösteren ve son üç yıl içerisinde her yıl bir önceki yıla göre ihracatını artıran işletmeler	<ul style="list-style-type: none">• Hızlı büyüyen• Orta yüksek veya yüksek teknoloji• 3 yıl üst üste ihracat artışı
Hızlı büyüyen işletmelerde, son üç yıl içerisinde her yıl bir önceki yıla göre ihracatını ve Ar-Ge harcamasını artıran işletmeler	<ul style="list-style-type: none">• Hızlı büyüyen• 3 yıl üst üste ihracat ve Ar-Ge harcaması artışı
Yüksek teknoloji düzeyinde faaliyet gösteren, orta ölçekli, Teknoloji Odaklı Sanayi hamlesi Programı kapsamında Sanayi ve Teknoloji Bakanlığı tarafından tebliğ ile belirlenen öncelikli ürünler listesindeki ürünlere ilişkin faaliyet gösteren işletmeler	<ul style="list-style-type: none">• Yüksek teknoloji• Orta ölçekli• Öncelikli ürünler listesindeki ürünlere ilişkin faaliyet göstermek
 Turcorn 100 Programı kapsamına alınan işletmeler	<ul style="list-style-type: none">• Programa dahil edildiğine dair Sanayi ve Teknoloji Bakanlığı yazısı



HIZLI BÜYÜYEN İŞLETME

Son üç yılda, hesaplama esas başlangıç yılında (t-3) çalışan sayısı en az 10 olan (3600 prim-gün) ve üç yıl boyunca istihdam veya net satışlar için yıllık ortalama %10 ve üzerinde büyüyen işletmeler

Ortalama büyüme, başlangıç ve bitiş yılları esas alınarak aşağıdaki formülle hesaplanır:

$$\text{OrtalamaBüyüme} = \sqrt[3]{\frac{\text{ToplamPrimGunSayisi}_t}{\text{ToplamPrimGunSayisi}_{t-3}}} - 1 \quad \text{OrtalamaBüyüme} = \sqrt[3]{\frac{\text{NetSatışlar}_t}{\text{NetSatışlar}_{t-3}}} - 1$$



Desteğe İlişkin Bilgiler

DESTEK UNSURU	KREDİ LİMITLERİ	DESTEK PUANI	SÜRELER
<ul style="list-style-type: none">- Personel giderleri desteği- Makine, teçhizat ve kalıp giderleri desteği- Yazılım giderleri desteği- Hizmet alımı giderleri desteği (eğitim, danışmanlık ve yönderlik, belgelendirme, test ve analiz, pazarlama, tasarım, sınai mülkiyet hakları)	<p>Alt Limit: 5.000.000 TL</p> <p>Üst Limit: 50.000.000 TL</p>	<p>20 Puan</p> <p>Geri Ödemesiz</p> <p>Faiz/Kar Payı Desteği</p>	<p>Proje Süresi: 24 Ay Kredi Vadesi: 36 Ay</p>

Destek süresi, en fazla proje süresi ile desteklenecek kredi vadesi süresinin toplamı kadardır.



Protokol Yapılan Finansal Kuruluşlar

Protokol Yapılan Kefalet Kuruluşu

T.C.
Ziraat
Bankası
A.Ş.



Ziraat
Katılım
Bankası
A.Ş.



Türkiye
Halk
Bankası
A.Ş.



Türkiye
Vakıflar
Bankası
T.A.O.



Kredi
Garanti
Fonu
(KGF)



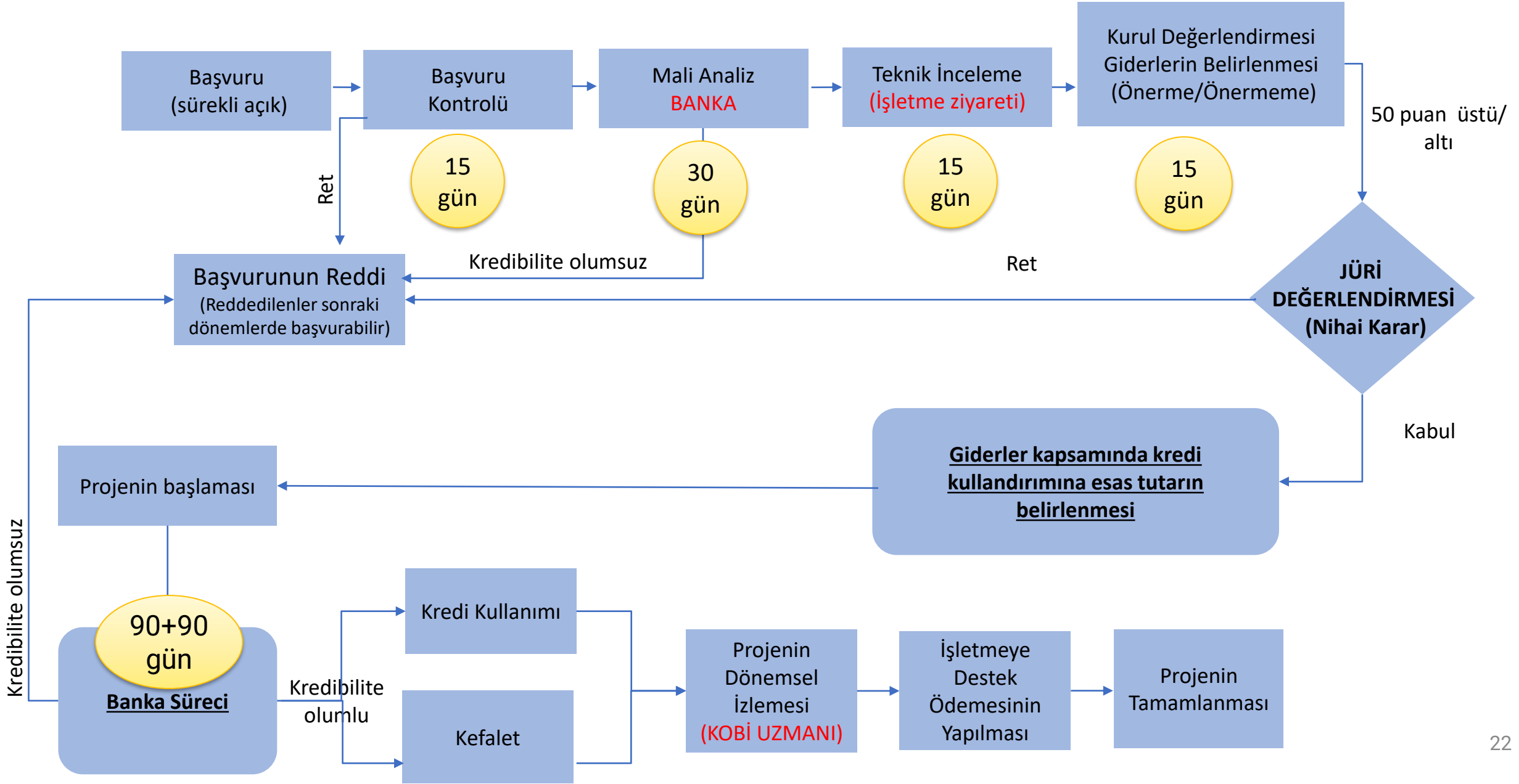



T.C. SANAYİ VE
TEKNOLOJİ BAKANLIĞI

#MILLİ
TEKNOLOJİ
HAMLESİ



KOBİ DİJİTAL DÖNÜŞÜM DESTEK PROGRAMI

Programın Amacı: Ülkenin ulusal ve uluslararası hedefleri doğrultusunda, küçük ve orta ölçekli işletmelerin **iş süreçlerinin geliştirilmesi ve verimli hale getirilmesi, rekabet güçlerinin yükseltilmesi ve ekonomideki paylarının artırılması** amacıyla **dijital dönüşüm süreçlerinin** desteklenmesidir.

Başvuru Şartları

- İşletmenin Türk Ticaret Kanunu'nda tanımlı gerçek veya tüzel kişi statüsünde olması ve sistemde kayıtlı, işletme beyanının güncel ve aktif durumda olması,
- Başvuru tarihi itibariyle küçük ve orta büyüklükte olan işletmeler yararlanabilir. Mikro ölçekli işletmeler yararlanamaz.
- Bu programdan yalnızca NACE Rev. 2'ye göre Kısım C – İmalat sektöründe faaliyet gösteren işletme yararlanabilir. İşletmenin sektör şartı belirlenirken programa başvuru tarihindeki bilgileri esas alınır.
- TÜBİTAK Türkiye Sanayi Sevk ve İdare Enstitüsü (TÜSSİDE) veya Türkiye Metal Sanayicileri Sendikası (MESS) Teknoloji Merkezi (MEXT) tarafından belgelendirilen/yetkilendirilen danışmanlardan, dijital dönüşüm danışmanlığı hizmeti almış ve onaylı dijital dönüşüm/olgunluk değerlendirme raporu (TÜSSİDE – DDX Dijital Dönüşüm Değerlendirme Rapor Formatı veya MEXT - SIRI Dijital Olgunluk Değerlendirme Rapor Formatı) bulunan işletmeler başvuru yapabilir. İşletmenin söz konusu raporun onaylandığı tarihten itibaren 1 (bir) yıl içinde başvuru yapması gerekir.
- Son 3 (üç) mali yıl “Faaliyet Karı” veya son mali yıl “Öz Kaynaklar Toplamı” negatif olan işletmeler programa başvuru yapamaz.

Destek Unsurları

İşletme Başına Kredi Alt Limiti	1.000.000 TL
İşletme Başına Kredi Üst Limiti	20.000.000 TL
Destek Puanı	20*
Program Süresi	24 ay
Azami Kredi Vadesi	36 Ay
Destek	Makine, teçhizat, yazılım ve donanım giderleri
Destek Programı kapsamında protokole taraf bankalar**	Türk Ekonomi Bankası A.Ş. (TEB)-Türkiye İş Bankası A.Ş.

*Destek Puanı, Başkanlık Makamı Oluru ile belirlenir.

**Bankalar, Avrupa İmar ve Kalkınma Bankası (EBRD) ve KOSGEB arasında imzalanan Mutabakat Zaptı ve bankalarla yapılan işbirliği protokolleri kapsamında belirlenmektedir.



- İşletmelerin protokol imzalanan bankalardan kullanacakları **kredinin faiz giderlerine geri ödemesiz** şekilde destek sağlanır.
- Kurul tarafından uygun bulunan **makine, teçhizat, yazılım ve donanım giderlerine yeni olması şartıyla** destek verilir.
- Program süresi **24 aydır**. Kredinin vadesi en fazla **36 aydır**. Kredilerin taksit ödemeleri eşit taksitler halinde **3'er aylık** dönemlerde gerçekleştirilir.
- KOSGEB tarafından belirlenen desteklemeye esas toplam tutarın asgari %80'i kadar banka kredisi tahsis edilemeyen işletmeler programdan faydalanamaz. Banka tarafından program kapsamında tahsis edilen toplam kredi tutarı hiçbir koşulda 1.000.000 TL altında olamaz.
- İşletme, program süresi içerisinde olmak kaydıyla istediği herhangi bir tarihte kredi kullanabilir. Kullanılan kredinin vadesinin bu süreyi aşması, kredi faiz desteğinden faydalanmasına engel teşkil etmez.

Örnek Başvuru Durumları

Son 3 mali yıl “Faaliyet Karı” veya son mali yıl “Öz Kaynaklar Toplamı” negatif olan işletmeler programa başvuru yapamaz.					
	Faaliyet Karı			Öz Kaynaklar Toplamı	
	1.Yıl	2.Yıl	3.Yıl	Son Yıl	
A işletmesi	Pozitif	Pozitif	Pozitif	Pozitif	Başvuru yapabilir.
B İşletmesi	Negatif	Pozitif	Pozitif	Pozitif	Başvuru yapabilir.
C işletmesi	Pozitif	Pozitif	Pozitif	Negatif	Başvuru yapamaz.
D işletmesi	Negatif	Negatif	Negatif	Pozitif	Başvuru yapamaz.
E işletmesi	Negatif	Pozitif	-	Pozitif	Başvuru yapabilir.
F işletmesi	Negatif	Negatif	-	Pozitif	Başvuru yapamaz.
G işletmesi	Negatif	-	-	Pozitif	Başvuru yapamaz.

KOSGEB tarafından belirlenen desteklemeye esas toplam tutarın asgari %80’i kadar banka kredisi tahsis edilemeyen işletmeler programdan faydalanamaz. Banka tarafından program kapsamında tahsis edilen toplam kredi tutarı hiçbir koşulda 1.000.000 TL altında olamaz.

	Desteklemeye Esas Tutar	Kredi Tahsis Tutarı	Destekten yararlanma durumu
H işletmesi	5.000.000 TL	3.500.000 TL	İşletme destekten yararlanamaz . Destek yararlanabilmesi için min 4.000.000 TL kredi tahsis edilmiş olması gerekir.
I İşletmesi	1.000.000 TL	1.000.000 TL	İşletme destekten yararlanabilir.
J işletmesi	1.200.000 TL	960.000 TL	İşletme destekten yararlanamaz . Destek yararlanabilmesi için min 1.000.000 TL kredi tahsis edilmiş olması gerekir.
K işletmesi	6.000.000 TL	4.800.000 TL	İşletme destekten yararlanabilir.

Destek Ödemeleri

- Faiz Desteği; “**Destek Puanı X Vadeye Ait Ödenen Faiz Tutarı / Yıllık Faiz Oranı**” formülü kullanılarak hesaplanır. Örnek ödeme planı ve destek tutarları aşağıda yer almaktadır.

Ödeme Periyodu	Son Ödeme Tarihi	Ödenecek Anapara	Ödenecek Faiz Tutarı	Ödenecek Destek Tutarı	Ödenecek Toplam Taksit
1	1.Mar.25	344.807,76	1.500.000,00	500.000,00	1.844.807,76
2	1.Haz.25	396.528,93	1.448.278,84	482.759,61	1.844.807,76
3	1.Eyl.25	456.008,26	1.388.799,50	462.933,17	1.844.807,76
4	1.Ara.25	524.409,50	1.320.398,26	440.132,75	1.844.807,76
5	1.Mar.26	603.070,93	1.241.736,83	413.912,28	1.844.807,76
6	1.Haz.26	693.531,57	1.151.276,19	383.758,73	1.844.807,76
7	1.Eyl.26	797.561,30	1.047.246,46	349.082,15	1.844.807,76
8	1.Ara.26	917.195,50	927.612,26	309.204,09	1.844.807,76
9	1.Mar.27	1.054.774,83	790.032,94	263.344,31	1.844.807,76
10	1.Haz.27	1.212.991,05	631.816,71	210.605,57	1.844.807,76
11	1.Eyl.27	1.394.939,71	449.868,06	149.956,02	1.844.807,76
12	1.Ara.27	1.604.180,66	240.627,10	80.209,03	1.844.807,76
		10.000.000,00	12.137.693,15	4.045.897,72	22.137.693,12

KREDİ DETAYLARI	
Kredi Tutarı	10.000.000 TL
Faiz Oranı (yıllık faiz % olarak)	60
İlk Ödeme Tarihi	1.Mar.25
Ödeme Sıklığı	3 Aylık
Kredi Vadesi (ay cinsinden süre)	36

KOSGEB DESTEK	
Destek Puanı	20
Toplam Destek Tutarı	4.045.897,72 TL



T.C. SANAYİ VE
TEKNOLOJİ BAKANLIĞI

#MİLLİ
TEKNOLOJİ
HAMLESİ



KOBİ TEKNOLOJİK ÜRÜN (TEKNOYATIRIM) DESTEK PROGRAMI

Programın Amacı: Araştırma ve Geliştirme (Ar-Ge)/Ürün Geliştirme (Ür-Ge)/yenilik faaliyetleri sonucu ortaya çıkan ürünler ile orta-yüksek/yüksek teknoloji alanında yer alan ve cari işlemler hesabına katkı sağlayacak ürünlerin üretimini ve ticarileştirilmesini sağlamaktır.

Başvuru Şartları

- İşletmenin Türk Ticaret Kanunu'nda tanımlı gerçek veya tüzel kişi statüsünde olması ve sistemde kayıtlı, işletme beyanının güncel ve aktif durumda olması,
 - **Ar-Ge/Ür-Ge/yenilik faaliyetleri sonucu ortaya çıkan ürünler kapsamında başvuru yapılabilmesi için; yatırım projesine konu ürünün aşağıdaki çalışmalardan biri sonucu ortaya çıkmış ve prototip çalışması başarı ile sonuçlanmış olması esastır.**
 - a) KOSGEB tarafından desteklenen Ar-Ge/Ür-Ge/yenilik projeleri ile diğer kamu kurum ve kuruluşları, kanunla kurulan vakıflar veya uluslararası fonlar tarafından desteklenen Ar-Ge/yenilik projeleri
 - b) Patent belgesi
 - c) Doktora çalışması
 - ç) Teknolojik ürün (TÜR) deneyim belgesi
 - d) Yurt içi teknoloji geliştirme bölgelerinde yürütülen Ar-Ge ve yenilik projeleri
 - e) TEKMER'lerde yürütülen Ar-Ge ve yenilik projeleri
 - f) Kamu araştırma enstitülerinde/merkezlerinde yürütülen Ar-Ge faaliyetleri
 - g) 12/03/2008 tarih ve 26814 sayılı Resmi Gazetede yayımlanarak yürürlüğe giren 5746 sayılı Araştırma, Geliştirme ve Tasarım Faaliyetlerinin Desteklenmesi Hakkında Kanun kapsamında kurulan Ar-Ge Merkezlerinde yürütülen Ar-Ge ve yenilik faaliyetleri
- Ar-Ge/Ür-Ge/yenilik faaliyetleri sonucu ortaya çıkan ürünler kapsamında başvuru yapılabilmesi için aşağıda belirtilen belge tarihlerinin başvuru tarihi itibarıyla en fazla 5 yıl önce olması esastır.

Başvuru Şartları

Cari işlemler hesabına katkı sağlayacak ürünlerin üretimini ve ticarileştirilmesini sağlamak amacıyla yapılacak başvuruların; orta-yüksek/yüksek teknoloji alanında yer alan ve Cari İşlemler Hesabına Katkı Sağlayacak Ürün Listesi'nde bulunan ürünler için yapılması esastır.

Destek Unsurları

Desteklenecek Projeye ilişkin Süre, Üst Limit ve Destek Kalemleri

Destek Süresi: Yatırım Projesi Süresi: Azami **36 Ay**

Destek Üst Limitleri:

-Düşük/orta-düşük teknoloji alanında yer alan ürünler için geri ödemeli 1.400.000 TL ve geri ödemesiz 600.000 TL olmak üzere toplam 2.000.000 TL,

-Orta-yüksek/yüksek teknoloji alanında yer alan ürünler için geri ödemeli 7.000.000 TL ve geri ödemesiz 3.000.000 TL olmak üzere toplam 10.000.000 TL'dir.

Destek Kalemleri	Destek Oranları
a)Makine-teçhizat desteği*	%60 [(%30 Geri ödemesiz + %70 Geri Ödemeli) veya (%70 Geri Ödemeli)]
b)Yazılım giderleri desteği*	%60 [(%30 Geri ödemesiz + %70 Geri Ödemeli) veya (%70 Geri Ödemeli)]
c)Personel gideri desteği**	%100 Geri ödemesiz



T.C. SANAYİ VE
TEKNOLOJİ BAKANLIĞI

#MİLLİ
TEKNOLOJİ
HAMLESİ



KOSGEB

YÖNDE YÖNDERLİK ve DEĞERLENDİRME DESTEK PROGRAMI

Programın Amacı: KOBİ'lerin öncelikli konularda mevcut durumlarının tespit edilerek sorun ve ihtiyaçlarının belirlenmesine, gerekli stratejilerinin oluşturulmasına, bu stratejiler doğrultusunda kapasitelerinin geliştirilmesine ve ihtiyaçlarının karşılanmasına katkı sağlamak.

Destek programından yararlanabilmesi için işletmenin;

- Türk Ticaret Kanunu'nda tanımlı gerçek veya tüzel kişi statüsünde olması ve sistemde kayıtlı ve aktif durumda olması gerekir.
- Bu destek programından KOSGEB tarafından desteklenen sektörlerde faaliyet gösteren NACE Rev. 2'ye göre; Kısım C – İmalat sektöründeki küçük ve orta büyüklükteki işletmeler yararlanabilir.
- Mikro ölçekli işletmeler bu destekten yararlanamaz.
- İşletmelerin İşletme Beyanının güncel olması gerekir.
- İşletmeler, destek programından 1 defa yararlanabilir

	YÖNDE - YÖNDERLİK VE DEĞERLENDİRME DESTEK PROGRAMI DESTEKLERİ	DESTEK ÜST LİMİTİ (TL)	DESTEK ORANI
1	Dijital Dönüşüm Değerlendirme Analizi ve Yol Haritası Hizmeti Desteği	40.000	% 80
2	Sürdürülebilirlik Raporlaması Hizmeti Desteği	200.000	
3	Yalın Olgunluk Değerlendirme Analizi (YODA) Hizmeti Desteği	40.000	

- Destek programı kapsamında geri ödemesiz olarak %80 oranında destek sağlanır.
- Destek programının üst limiti 280.000 TL olup süresi 36 aydır.



T.C. SANAYİ VE
TEKNOLOJİ BAKANLIĞI

#MİLLİ
TEKNOLOJİ
HAMLESİ



KOSGEB

İSTİHDAMI KORUMA DESTEK PROGRAMI

2025



T.C. SANAYİ VE
TEKNOLOJİ BAKANLIĞI

#MİLLİ
TEKNOLOJİ
HARFLESİ

İSTİHDAMI KORUMA DESTEK PROGRAMI

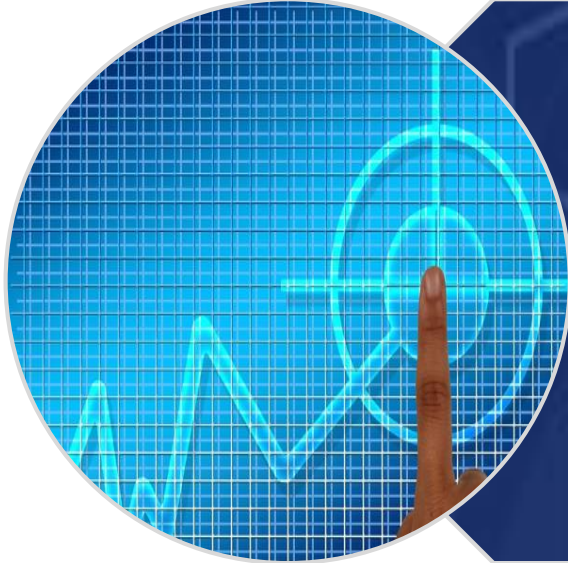

Program Başvuru Tarihleri
31 Ocak – 31 Mart 2025



Programın Amacı

Program ile imalat sanayinin emek yoğun sektörlerinde iş gücünün korunmasına katkı sağlamak



Hedef Kitle

İşletmenin, Türk Ticaret Kanununda tanımlı gerçek veya tüzel kişi statüsünde olması

KOSGEB tarafından desteklenen sektörlerde faaliyet gösteren, **31 Aralık 2024 tarihi** itibariyle **merkez veya şube ana faaliyet NACE kodu**; Kısım C - İmalat başlığı altında;

- 13- Tekstil Ürünlerinin İmalatı
- 14- Giyim Eşyalarının İmalatı,
- 15- Deri ve İlgili Ürünlerin İmalatı,
- 31- Mobilya İmalatı

sektörlerinde faaliyet gösteren KOBİ'ler,



Program Hakkında Bilinmesi Gereken Husular

- Destek programı kapsamında, 2024 yılının son üç ayına ait ortalama prim gün sayısını 2025 yılında korumuş olan işletmelere geri ödemesiz olarak performans desteği sağlanır.
- 30 Prim Gün Destek Tutarı: 2.500 TL'dir.
- Destek programının süresi 12 aydır.
- Destek ödemesi yapılacak işletmenin KOSGEB'e vadesi geçmiş borcu bulunmamalıdır.



DESTEĞE İLİŞKİN BİLGİLER

DESTEK UNSURU	DESTEK TUTARI	DESTEK ÜST LİMİTİ	DESTEK ORANI
Performans Desteği	Aylık, 30 prim gün için 2.500 TL	Toplam destek üst limiti 249 çalışan üzerinden 360 prim gün çalışma karşılığı olarak 7.470.000 TL	%100 (Geri Ödemesiz)



Diğer Husular

- İşletmenin 2024 yılı son üç ayı içerisinde kurulması durumunda, işletmenin kurulduğu tarihten itibaren yıl sonuna kadar olan prim gün sayıları toplamının üçe bölünmesi ile 2024 yılı son üç ayına ait ortalama prim gün sayısı hesaplanır.
- Ortalama prim gün sayısı hesaplanırken, ortalamanın küsuratlı çıkması durumunda virgülden sonrası dikkate alınmaz.
- Nevi değişikliği yapmış olan işletmelerin ilgili yıla ilişkin nevi değişikliği öncesindeki veri ve bilgileri de dikkate alınır.
- Destek ödemesi, işletmenin vergi dairesi ve SGK prim borçlarıyla mahsuplaşma yöntemiyle gerçekleştirilir.



T.C. SANAYİ VE
TEKNOLOJİ BAKANLIĞI

#MİLLİ
TEKNOLOJİ
HAMLESİ

GİRİŞİMCİLİK DESTEKLERİ



Girişimci Destek Programı



Programın Amacı

Ülkemizin stratejik öncelikleri doğrultusunda belirlenen sektörler öncelikli olmak üzere yeni kurulan işletmeleri destekleyerek sürdürülebilirliklerini sağlamak



Kimler Başvuru Yapabilir?

İŞ KURMA DESTEĞİ

KOSGEB tarafından desteklenen sektörlerde faaliyet gösteren **0-1 yaş arasındaki** işletmeler

İŞ GELİŞTİRME DESTEĞİ

NACE Rev. 2'ye göre;

- C-İmalat
 - 61-Telekomünikasyon
 - 62-Bilgisayar programlama, danışmanlık ve ilgili faaliyetler
 - 63-Bilgi hizmet faaliyetleri
 - 72-Bilimsel araştırma ve geliştirme faaliyetleri
- sektörlerinde faaliyet gösteren **0-3 yaş arasındaki** işletmeler



Başvuru Şartları

- İşletmenin Türk Ticaret Kanunu'nda tanımlı **gerçek veya tüzel kişi statüsünde** olması ve sistemde kayıtlı, işletme beyanının güncel ve aktif durumda olması,
- Girişimcinin işletmeyi **münferiden temsile yetkili** olması,
- Girişimcinin, işletmede **en az %50** oranında **ortak olması**,
- Girişimcinin, İş Kurma Desteğine başvuru yapmadan önce **geleneksel girişimci eğitimini**; İş Geliştirme Desteğine başvuru yapmadan önce **ileri girişimci eğitimini** tamamlamış olması,
- Girişimcinin; İş Kurma Desteğine işletme kuruluş tarihinden itibaren **bir yıl içerisinde**, İş Geliştirme Desteğine işletme kuruluş tarihinden itibaren **üç yıl içerisinde** başvuru yapması,

İŞ KURMA DESTEĞİ

DESTEK UNSURU	DESTEK TUTARI	DESTEK ORANI	DESTEK SÜRESİ
Kuruluş Desteği (*)	Gerçek kişi işletme 10.000 TL	100% Geri Ödemesiz	36 Ay
	Sermaye şirketi işletme 20.000 TL		
Personel Giderleri Desteği	İşletmenin vergi mükellefiyetinin devam etmesi şartıyla iş kurma desteği başlangıç tarihinden itibaren 1 inci yıl birinci dönem, 2 nci yıl ikinci dönem ve 3 üncü yıl üçüncü dönem olmak üzere; işletmede çalışan personelin tahakkuk eden prim gün sayılarının toplamı 360 ve üzeri olduğu her bir dönem için 1 aylık brüt asgari ücretin işverene toplam maliyet tutarı kadar destek sağlanır.		

(*) Girişimcinin genç, kadın, engelli, gazi veya birinci derecede şehit yakını olması durumunda kuruluş desteğine 10.000.-TL ilave edilir.

İŞ GELİŞTİRME DESTEĞİ

DESTEK UNSURU	DESTEK TUTARI	DESTEK ORANI	PROJE SÜRESİ
Personel Giderleri Desteği	1.500.000 TL ^(*)	%80 Geri Ödemeli ^(**)	36 Ay
Makine-Teçhizat ve Kalıp Giderleri Desteği			
Yazılım Giderleri Desteği			
Hizmet Alımı Giderleri Desteği (<i>eğitim, danışmanlık ve yönderlik, belgelendirme, test ve analiz, pazarlama, tasarım, sınai mülkiyet hakları giderleri</i>)			

^(*) Girişimcinin genç, kadın, engelli, gazi veya birinci derecede şehit yakını olması durumunda destek üst limitine 150.000.-TL ilave edilir.

^(**) Geri ödemeler program bitiminden 6 ay sonra başlar. Üçer aylık dönemler halinde 4 eşit taksitte yapılır.

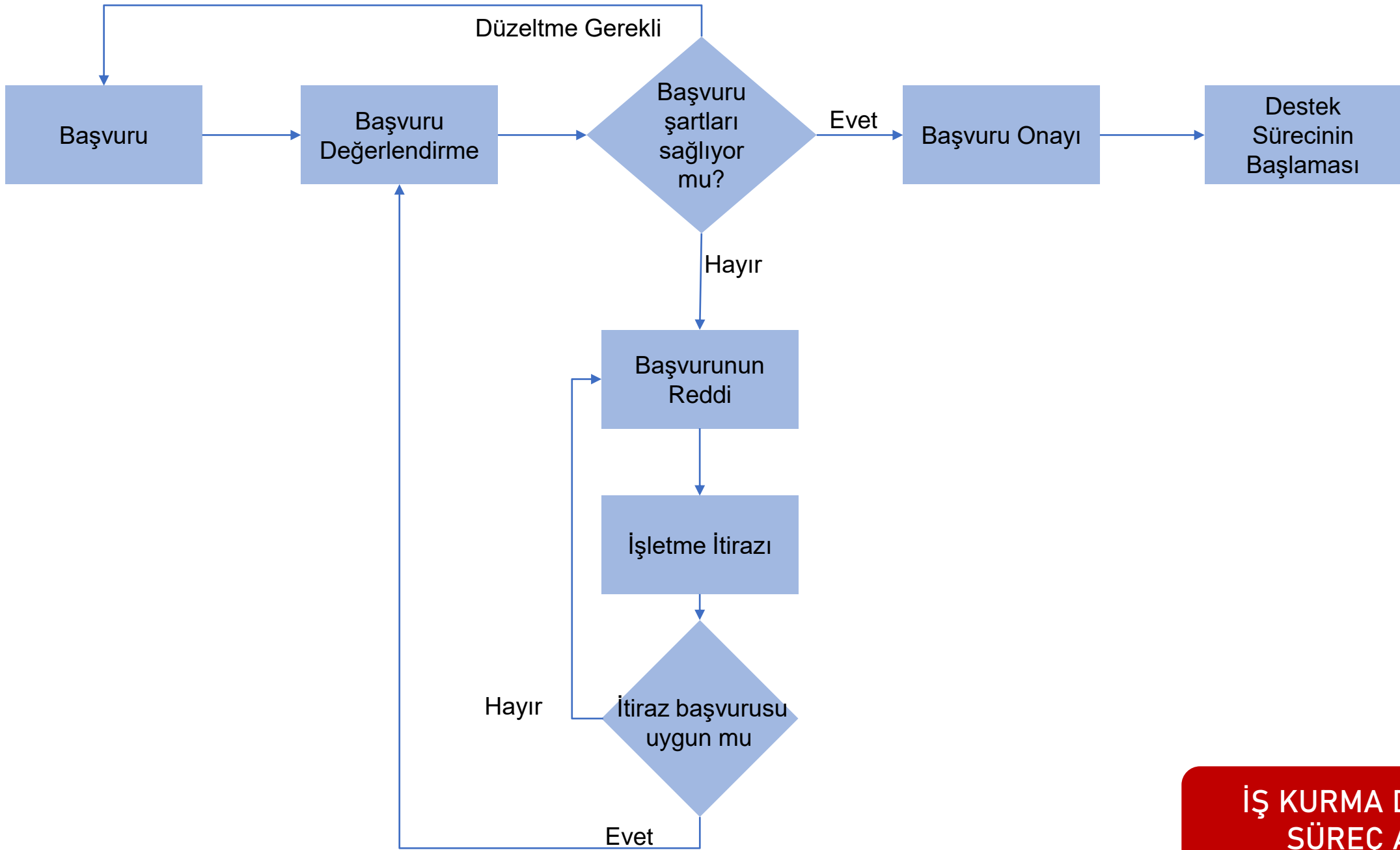

**İŞ KURMA DESTEĞİ
SÜREÇ AKIŞI**

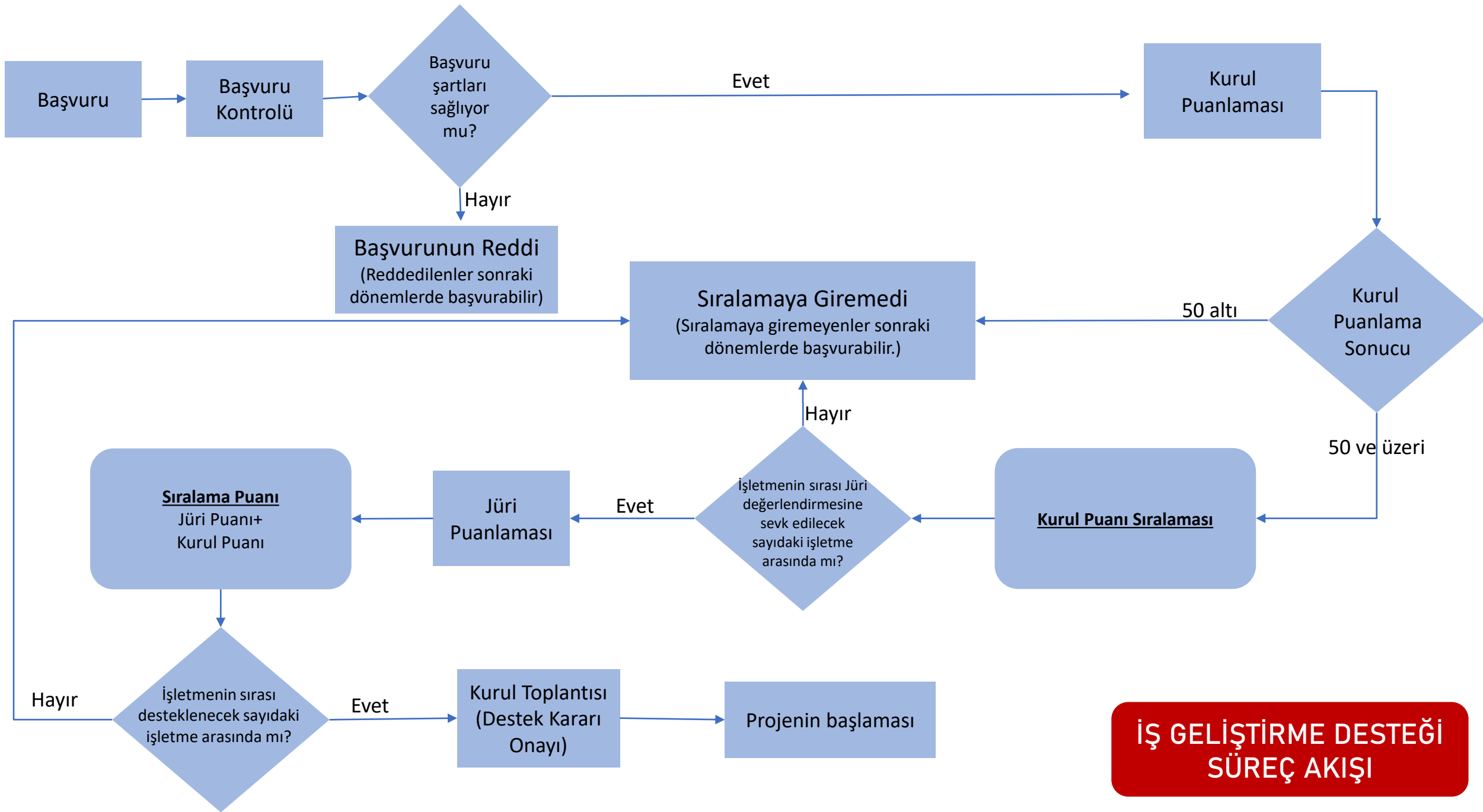

**İŞ GELİŞTİRME DESTEĞİ
SÜREÇ AKIŞI**

Arz Ederim



T.C. SANAYİ VE
TEKNOLOJİ BAKANLIĞI

MİLLİ
TEKNOLOJİ
HAMLESİ

